



ISTITUTO D'ISTRUZIONE SUPERIORE
ISTITUTO TECNICO AGRARIO STATALE
ISTITUTO PROF.LE DI STATO PER L'AGRICOLTURA E L'AMBIENTE

Sito : www.istitutoagrario.firenze.it – E-mail ✉: itas@istitutoagrario.firenze.it
Via delle Cascine, 11 – 50144 – FIRENZE – Tel. ☎ 055/36.21.61 – Fax ☎ 055/36.00.03

PROGETTO
COMUNITA' SCOLASTICHE SOSTENIBILI
ALL'I.T.AGR.

prof. Luciano Messana

PROPOSTO DAL
Laboratorio Didattico Ambientale
della Provincia di Firenze



ISTITUTO D'ISTRUZIONE SUPERIORE
ISTITUTO TECNICO AGRARIO STATALE
ISTITUTO PROF.LE DI STATO PER L'AGRICOLTURA E L'AMBIENTE
Sito : www.istitutoagrario.firenze.it – E-mail ✉: itas@istitutoagrario.firenze.it
Via delle Cascine, 11 – 50144 – FIRENZE – Tel. ☎ 055/36.21.61 – Fax ☎ 055/36.00.03

- L PROGETTO SI E SEMPRE SVOLTO CON **UNA CLASSE 4**, SOLO UN ANNO (2010/11) ABBIAMO COINVOLTO 4 E 5 SEMPRE DI INDIRIZZO **AGRO-AMBIENTALE** PER L'INTRODUZIONE DEL COMPOSTAGGIO
- L'IMPEGNO E SEMPRE STATO **SETTIMANALE 1 ORA** DELLE 3 ORE **CURRICOLARI DEL MODULO** (ECOLOGIA EL PAESAGGIO LA 4 E AGROECOLOGIA E TUTELA DELL'AMBIENTE X LA 5).
- IN ALCUNI MOMENTI E STATO NECESSARIO UTILIZZARE ANCHE DELLE **ORE POMERIDIANE EXTRACURRICOLARI** QUANDO SI AVVICINAVANO LE SCADENZE DI CONSEGNA O PRESENTAZIONE DEL MATERIALE PRODOTTO
- SOLO DURANTE GLI INCONTRI DI 2 ORE CON IL L.D.A. + O – A CADENZA MENSILE SONO STATE **COINVOLTE ALTRE MATERIE.**
- LE CLASSI SONO STATE SEMPRE STATE SUDDIVISE IN **GRUPPI DI MIN 3 MAX 4 STUDENTI.**



ISTITUTO D'ISTRUZIONE SUPERIORE
ISTITUTO TECNICO AGRARIO STATALE
ISTITUTO PROF.LE DI STATO PER L'AGRICOLTURA E L'AMBIENTE
Sito : www.istitutoagrario.firenze.it – E-mail ✉: itas@istitutoagrario.firenze.it
Via delle Cascine, 11 – 50144 – FIRENZE – Tel. ☎ 055/36.21.61 – Fax ☎ 055/36.00.03

I TEMPI

- INIZIANDO DA **OTT** CON **L'IMPOSTAZIONE DEL LAVORO** (CREAZIONE GRUPPI DI LAVORO E RICERCA **ARGOMENTI DA TRATTARE**) E CONTINUANDO NEI MESI **DI NOV E DIC** UTILIZZATI X LE **INDAGINI** TRAMITE **QUETIONARI ELABORATI** DAGLI STUDENTI CON RELATIVA ELABORAZIONE DEI DATI E CREAZIONE DI **GRAFICI ESPLICATIVI**
- **ANALISI DEI RISULTATI**
- PREPARAZIONE DELLE **AZIONI DI MIGLIORAMENTO** DA INTRAPRENDERE E COME COMUNICARLE A TUTTA LA COMUNITA SCOLASTICA DURANTE LA **GIORNATA ECOLOGICA**
- PREPARAZIONE DELLA **GIORNATA ECOLOGICA ITAGR** FINE APRILE
- **GIORNATA CONCLUSIVA** A VILLA DEMIDOFF PRIMI MAGGIO
- **FESTA PRIMAVERA** ISTITUTO FINE MAGGIO



ISTITUTO D'ISTRUZIONE SUPERIORE
ISTITUTO TECNICO AGRARIO STATALE
ISTITUTO PROF.LE DI STATO PER L'AGRICOLTURA E L'AMBIENTE

Sito : www.istitutoagrario.firenze.it – E-mail ✉: itas@istitutoagrario.firenze.it
Via delle Cascine, 11 – 50144 – FIRENZE – Tel. ☎ 055/36.21.61 – Fax ☎ 055/36.00.03

**A.S. 2007/08 – PRIMO ANNO DEL PROGETTO –
INTRODUZIONE RACCOLTA DIFFERENZIATA CARTA,
PLASTICA E VETRO NEGLI EDIFICI SCOLASTICI**





ISTITUTO D'ISTRUZIONE SUPERIORE
ISTITUTO TECNICO AGRARIO STATALE
ISTITUTO PROF.LE DI STATO PER L'AGRICOLTURA E L'AMBIENTE

Sito : www.istitutoagrario.firenze.it – E-mail ✉: itas@istitutoagrario.firenze.it
Via delle Cascine, 11 – 50144 – FIRENZE – Tel. ☎ 055/36.21.61 – Fax ☎ 055/36.00.03

A.S. 2008/09 –
MIGLIORAMENTO RACCOLTA DIFFERENZIATA CARTA, PLASTICA E VE

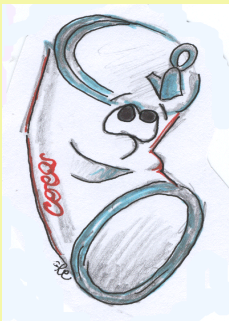

- Foto presentate dalla classe 4B al
- **Concorso Obbiettivo Alluminio** promosso dal CiAl (Consorzio imballaggi Alluminio)



Vuoi salvare il mondo? RICICLA!!!

Martina Frizzi



La difficoltà del vivere tra i rifiuti...

Aiello Salvatore

PRODUZIONE PLANIMETRIE EDIFICI SCOLASTICI CON DISTRIBUZIONE CONTENITORI

Istituto Tecnico Agrario

Firenze - Via delle Cascine, 11

Edificio - 001 - Sede

Piano Terra

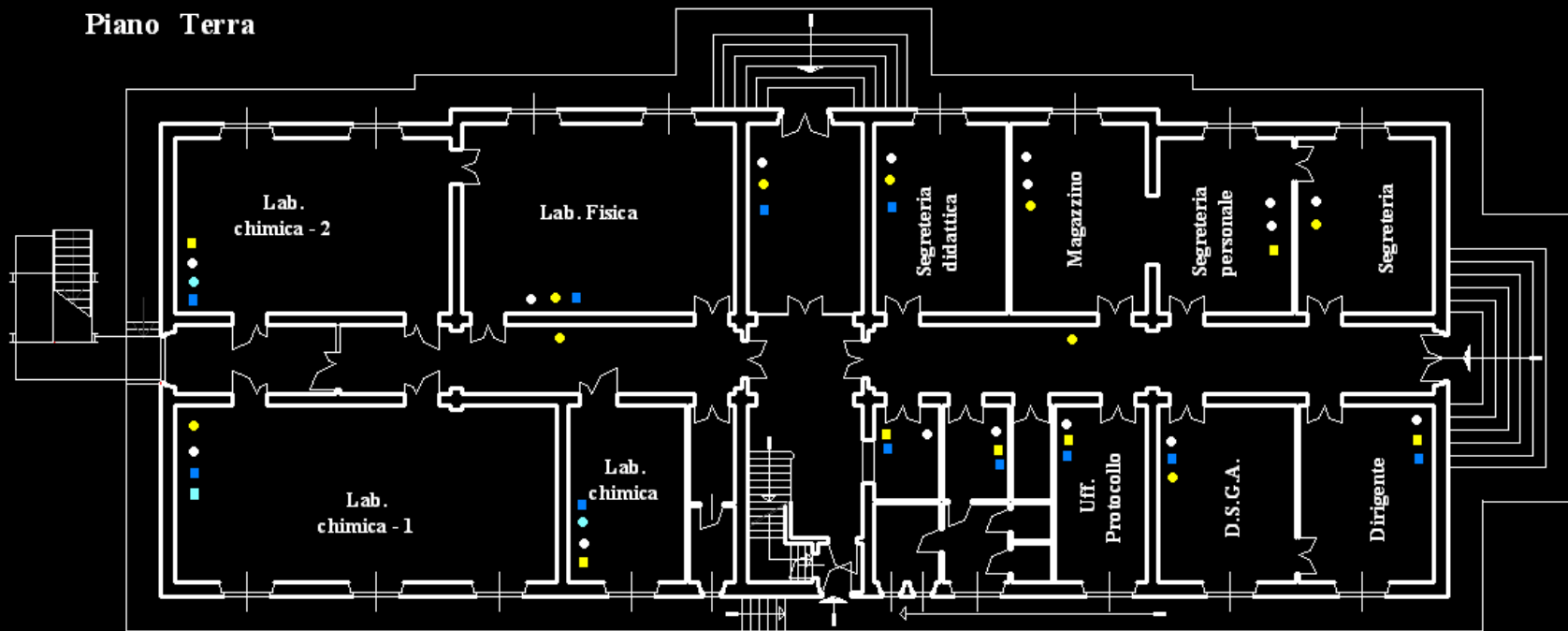



ISTITUTO D'ISTRUZIONE SUPERIORE
ISTITUTO TECNICO AGRARIO STATALE
ISTITUTO PROF.LE DI STATO PER L'AGRICOLTURA E L'AMBIENTE

Sito : www.istitutoagrario.firenze.it – E-mail ✉: itas@istitutoagrario.firenze.it
Via delle Cascine, 11 – 50144 – FIRENZE – Tel. ☎ 055/36.21.61 – Fax ☎ 055/36.00.03

**A.S. 2009/10 – RACCOLTA DIFFERENZIATA CARTA, PLASTICA
E VETRO ANCHE NEGLI SPAZI ESTERNI**





ISTITUTO D'ISTRUZIONE SUPERIORE
ISTITUTO TECNICO AGRARIO STATALE
ISTITUTO PROF.LE DI STATO PER L'AGRICOLTURA E L'AMBIENTE

Sito : www.istitutoagrario.firenze.it – E-mail ✉: itas@istitutoagrario.firenze.it
Via delle Cascine, 11 – 50144 – FIRENZE – Tel. ☎ 055/36.21.61 – Fax ☎ 055/36.00.03

A.S. 2010/11

– INTRODUZIONE COMPOSTAGGIO PER GIARDINO E AZIENDA AGRICOLA

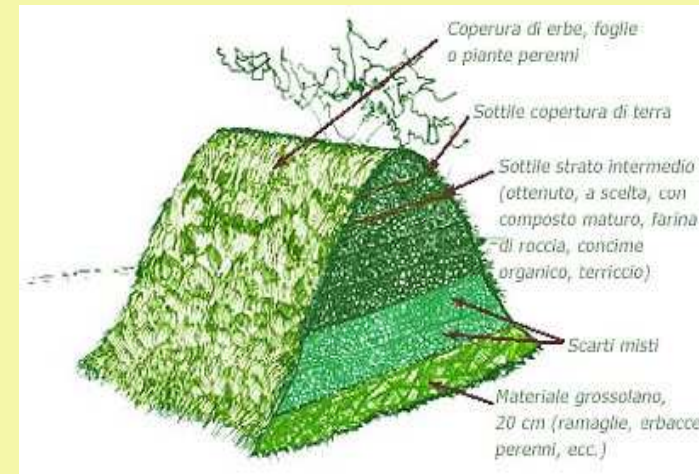



ISTITUTO D'ISTRUZIONE SUPERIORE
ISTITUTO TECNICO AGRARIO STATALE
ISTITUTO PROF.LE DI STATO PER L'AGRICOLTURA E L'AMBIENTE

Sito : www.istitutoagrario.firenze.it – *E-mail* ✉: itas@istitutoagrario.firenze.it
Via delle Cascine, 11 – 50144 – FIRENZE – Tel. ☎ 055/36.21.61 – *Fax* ☎ 055/36.00.03

FILMATO RACCOLTA DIFFERENZIATA COMPOSTAGGIO

PLANIMETRIA COMPOSTAGGIO AZIENDA



ISTITUTO D'ISTRUZIONE SUPERIORE
ISTITUTO TECNICO AGRARIO STATALE
ISTITUTO PROF.LE DI STATO PER L'AGRICOLTURA E L'AMBIENTE
Sito : www.istitutoagrario.firenze.it – E-mail ✉: itas@istitutoagrario.firenze.it
Via delle Cascine, 11 – 50144 – FIRENZE – Tel. ☎ 055/36.21.61 – Fax ☎ 055/36.00.03

A.S. 2011/12 – RISPARMIO ENERGETICO NEGLI EDIFICI SCOLASTICO E NELL'AZIENDA (ENERGIA ELETTRICA E TERMICA)

– INAUGURAZIONE CALDAIA A CIPPATO X LE SERRE DELL'AZIENDA

**SPEGNI LA LUCE
A INCREAZIONE!**

e' un **CLICK!**
che fa
risparmiare
20'000 euro
l'anno!



Stai uscendo?

**E a chi serve
la luce accesa,
alla
LAVAGNA?!**



SPEGNILA!



ISTITUTO D'ISTRUZIONE SUPERIORE
ISTITUTO TECNICO AGRARIO STATALE
ISTITUTO PROF.LE DI STATO PER L'AGRICOLTURA E L'AMBIENTE

Sito : www.istitutoagrario.firenze.it – E-mail ✉: itas@istitutoagrario.firenze.it
Via delle Cascine, 11 – 50144 – FIRENZE – Tel. ☎ 055/36.21.61 – Fax ☎ 055/36.00.03

- A FINE DI OGNI ANNO SONO STATI PRODOTTE PRESENTAZIONI IN PPT SIA X LA GIORNATA ECOLOGICA, PER LA GIORNATA CONCLUSIVA A VILLA DEMIDOFF E LA FESTA DI PRIMAVERA DELL'ITAGR
- PANNELLI E MANIFESTI ILLUSTRATIVI DELLE VARIE INIZIATIVE
- VOLANTINI PALSTIFICATI E NON DA SISTEMARE NELLE CLASSI E NEGLI SPAZI COMUNALI
- FILAMENTI DILVULGATIVI PRODOTTI NEL LABORATORIO VIDEO DELL'ITAGR E



ISTITUTO D'ISTRUZIONE SUPERIORE
ISTITUTO TECNICO AGRARIO STATALE
ISTITUTO PROF.LE DI STATO PER L'AGRICOLTURA E L'AMBIENTE
Sito : www.istitutoagrario.firenze.it – E-mail ✉: itas@istitutoagrario.firenze.it
Via delle Cascine, 11 – 50144 – FIRENZE – Tel. ☎ 055/36.21.61 – Fax ☎ 055/36.00.03

IN COLLABORAZIONE CON:

- **QUADRIFOGLIO** – fornitura contenitori raccolta differenziata edifici scolastici, consulenza compost, fornitura compost
- **AMICI DELLA TERRA** – consulenza compostaggio e fornitura compostiere x giardino
- **VILLAGGI DEI POPOLI** – consumi e riciclo
- **EQUOSOLDA** – prodotti equo solidali
- **DIPARTIMENTO DI SCIENZE ZOOTECNICHE** – letame per cumuli compost azienda
- **SOCIETA IPPODROMI DI FIRENZE** – letame x cumuli compost azienda