

Lotto 3A
sez. B-B'

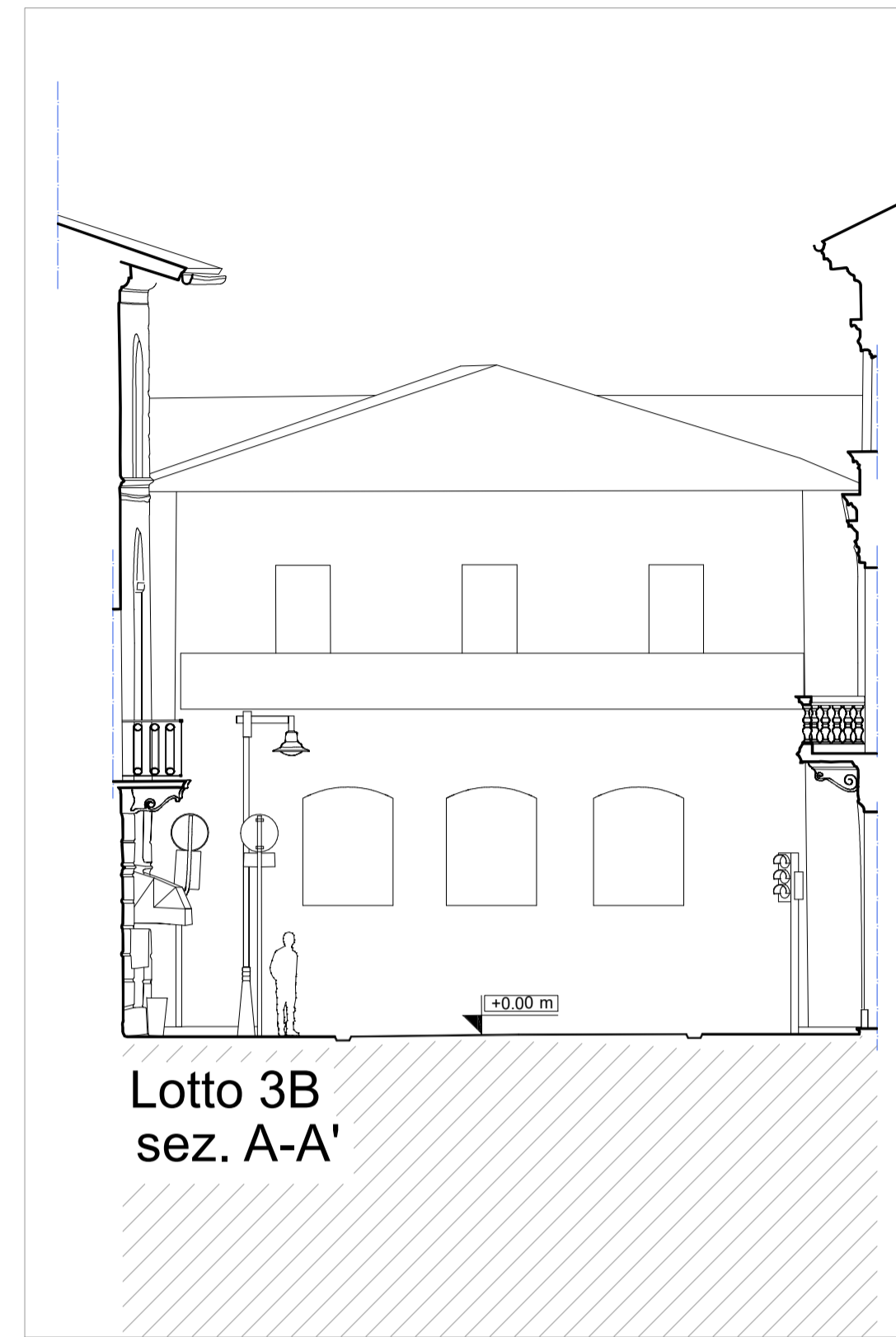

Lotto 3B
sez. A-A'

INQUADRAMENTO

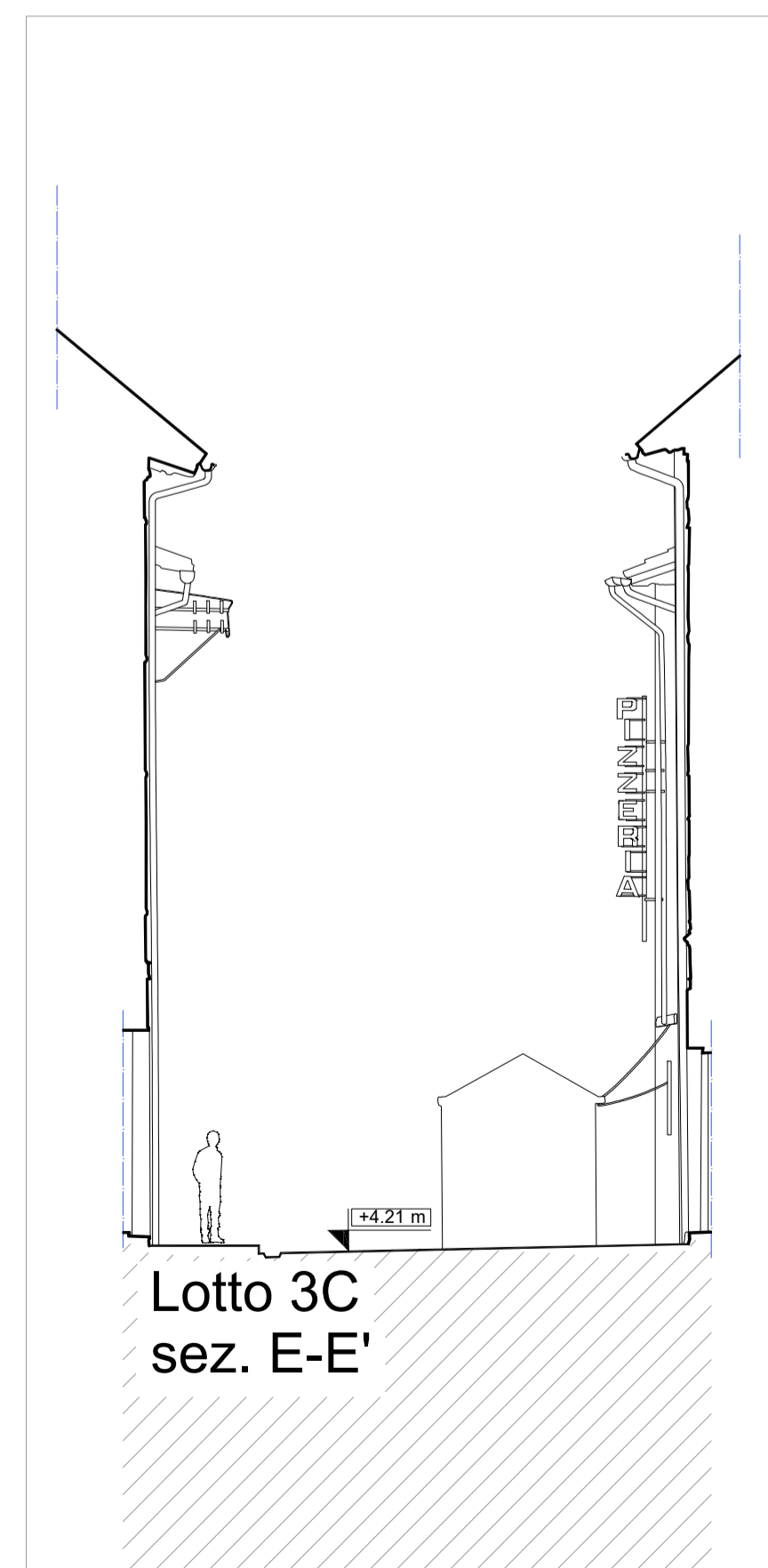
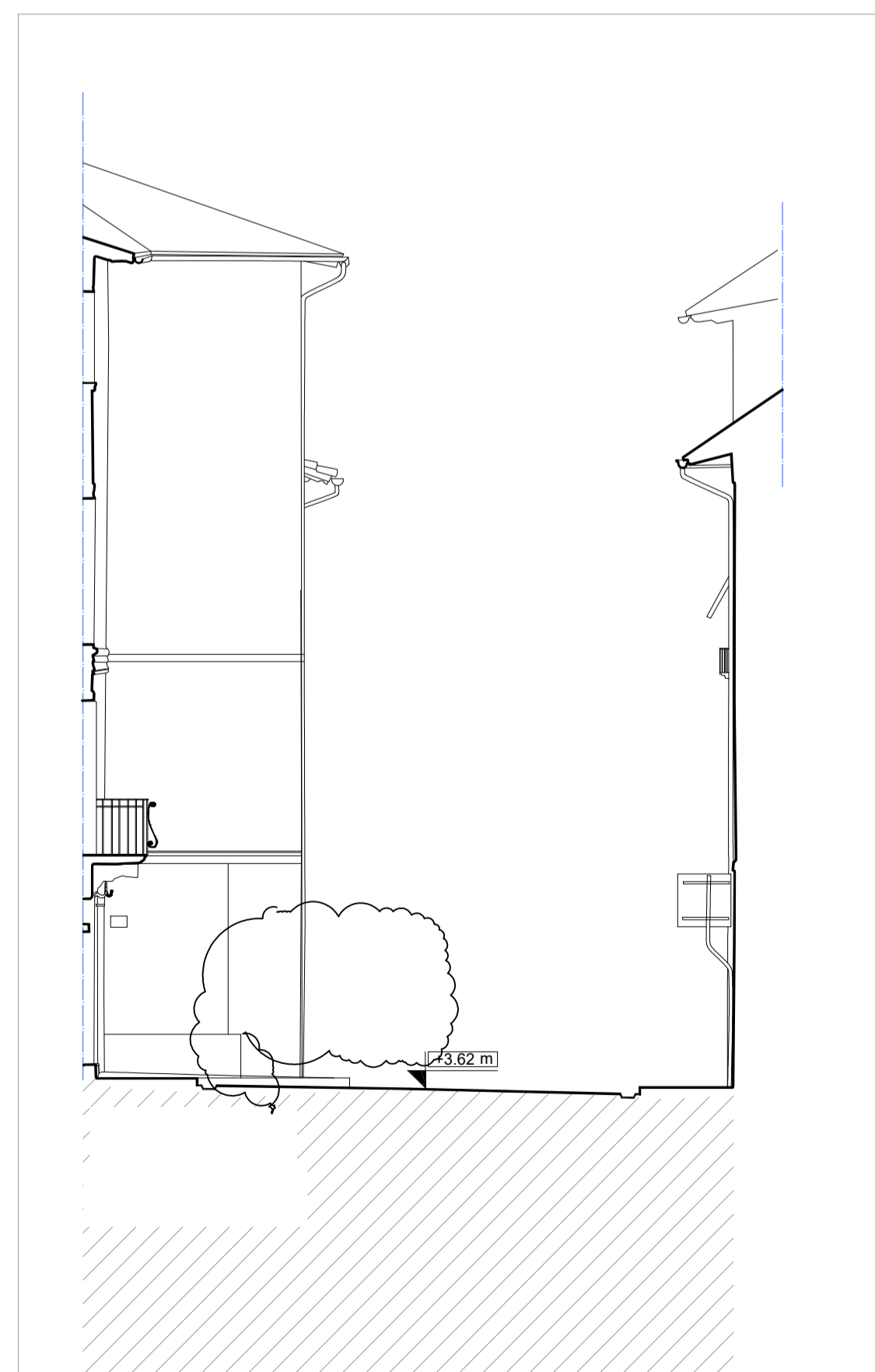

Lotto 3C
sez. E-E'

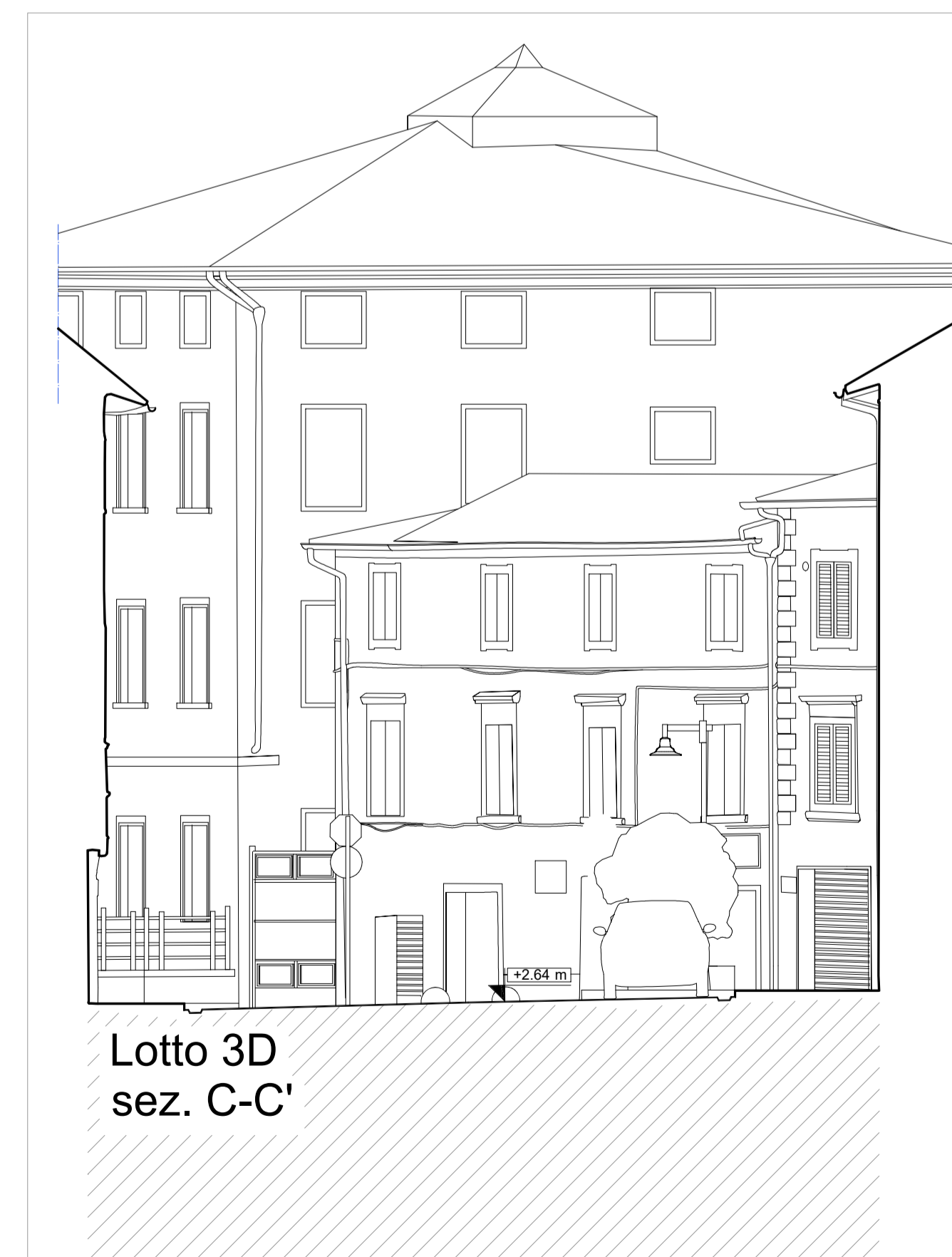

Lotto 3D
sez. C-C'

COMMITTENTE
UNIONE DEI COMUNI
CIRCONDARIO
DELL'EMPOLESE
VALDELSA



Piazza della Vittoria 54
51053 Empoli (FI)

**RESPONSABILE UNICO
DEL PROGETTO**
Responsabile del Settore
"Gestione manutenzione e viabilità"
Geom. Paolo Ciampalini

PROGETTISTI
Arch. Marco Magni
Guicciardini & Magni Architetti
Studio Associato
Arch. Luca Barontini
Eutropia Architettura
Ing. Gianmario Magnifico
Studio Ing. Mancini & Associati
Geol. Giacomo Peruzzi
Arch. Camilla Brogi

COORD. SICUREZZA IN FASE DI PROG.
Arch. Antonella Tundo
Eutropia Architettura

CONSULENTI
LIGHTCOMPANY s.r.l.s

**ELABORATO 18
STATO DI PORGETTO**
Sezioni A-A' B-B' C-C' D-D' E-E'

LOTTO	STATO	DESCRIZIONE	REVISIONE
3D	SP	S01	r1

CARTELLA	FILE NAME	NOTE	PROT.	SCALA:
Definitivo	SP_PO1_11.dwg	A1	L79-19	1:100
5				
4				
3				
2				
1				
0	EMISSIONE	09-09-2020	DATTELO	BARONTINI MAGNI
REV	DESCRIZIONE	DATA	REDATTO	VERIFICATO APPROVATO

Il presente progetto è il frutto del lavoro dei progettisti.
Secondo i termini di legge tutti i diritti sono riservati. È vietata la riproduzione in qualsiasi forma senza autorizzazione dei progettisti.

PROGETTO DEFINITIVO